



KESETARAAN GENDER UNTUK INDONESIA MAJU
Kementerian Lingkungan Hidup dan Kehutanan



KEMENTERIAN LINGKUNGAN HIDUP
DAN KEHUTANAN

Komitmen Indonesia dalam mencapai target SDGs tahun 2030 menetapkan prinsip **No one left behind.** Setiap negara harus dapat memastikan semua kelompok masyarakat (laki, perempuan, disabilitas, lansia dan kelompok rentan lainnya) dapat terlibat proses dan merasakan hasil pembangunan (SDGs goals 5).





KESETARAAN GENDER UNTUK INDONESIA MAJU
Kementerian Lingkungan Hidup dan Kehutanan



**KEMENTERIAN LINGKUNGAN HIDUP
DAN KEHUTANAN**



Dalam RPJMN, kebijakan PUG menjadi dasar untuk mewujudkan pembangunan yang berkualitas, inklusif dan berkelanjutan. Rencana strategi KLHK tahun 2020-2024 sebagai turunan dari RPJMN, mengamanatkan 4 kebijakan pengarusutamaan yaitu Tujuan Pembangunan Berkelanjutan (TPB/SDGs), Gender, Modal Sosial Budaya dan Transformasi Digital.





KESETARAAN GENDER UNTUK INDONESIA MAJU
Kementerian Lingkungan Hidup dan Kehutanan



KEMENTERIAN LINGKUNGAN HIDUP
DAN KEHUTANAN

Konsep Gender

Gender = Perempuan

?



Gender \neq Perempuan

Gender adalah perbedaan-perbedaan peran, status, tanggung jawab, fungsi laki-laki dan perempuan yang merupakan konstruksi (rekayasa) sosial.

Gender bukan didasarkan pada perbedaan biologis.





KEMENTERIAN LINGKUNGAN HIDUP
DAN KEHUTANAN

Peran Gender

Peran	Reproduksi	Produksi	Masyarakat
Perempuan	<ul style="list-style-type: none">•Ibu•Istri	Pencari nafkah tambahan	Pengelolaan masyarakat dan layanan sukarela, misalnya menjadi kader kesehatan
Laki-laki	Ayah	Pencari nafkah	<ul style="list-style-type: none">•Kepemimpinan•Politik•Pertahanan (seringkali bersifat formal dan dibayar)





KEMENTERIAN LINGKUNGAN HIDUP
DAN KEHUTANAN

Bentuk-Bentuk Ketidakadilan Gender

5 Bentuk
Ketidakadilan Gender

1

PELABELAN



2

MARJINALISASI



3

BEBAN GANDA



4

SUB ORDINASI



5

DISKRIMINASI





KESETARAAN GENDER UNTUK INDONESIA MAJU
Kementerian Lingkungan Hidup dan Kehutanan



KEMENTERIAN LINGKUNGAN HIDUP
DAN KEHUTANAN

Pengarusutamaan Gender

PUG bukanlah program/kegiatan.
PUG adalah strategi pembangunan.

Strategi PUG diperlukan untuk memastikan semua lapisan masyarakat, baik laki-laki maupun perempuan bisa terlibat dalam proses pembangunan sehingga diharapkan pembangunan yang dilaksanakan bisa bermanfaat untuk semua.

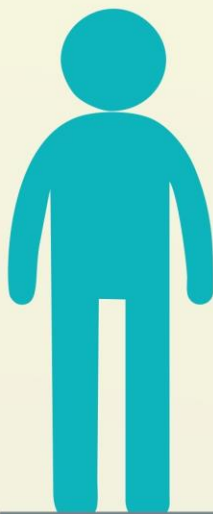



KEMENTERIAN LINGKUNGAN HIDUP
DAN KEHUTANAN



“Pada perkembangannya, pelaksanaan PUG tidak terbatas pada upaya untuk menghapuskan kesenjangan antara Laki dan Perempuan, namun meningkatkan inklusi sosial kelompok marginal lainnya, dan juga mengatasi kesenjangan akses, partisipasi, kontrol dan manfaat pembangunan bagi anak, lansia, penyandang disabilitas, masyarakat adat dan kelompok lainnya”





KEMENTERIAN LINGKUNGAN HIDUP
DAN KEHUTANAN

Manfaat PUG

Terwujudnya keadilan dan kesetaraan gender



Wujud keadilan dan kesetaraan gender, dapat diidentifikasi apakah perempuan dan laki-laki:



Memperoleh akses yang sama kepada sumber daya pembangunan.



Berpartisipasi yang sama dalam proses pembangunan, termasuk pengambilan keputusan.



Memiliki kontrol yang sama atas sumber daya pembangunan.



Memperoleh manfaat yang sama dari hasil pembangunan.





KEMENTERIAN LINGKUNGAN HIDUP
DAN KEHUTANAN

Pengarusutamaan Gender

KKG

STRATEGI
PEMBANGUNAN

INTEGRA

Permasalahan
Kebutuhan
Aspirasi
Perempuan dan
laki-laki

Perencanaan, pelaksanaan, Pemantauan
dan Evaluasi seluruh kebijakan, program,
dan kegiatan pembangunan.



KESETARAAN GENDER UNTUK INDONESIA MAJU
Kementerian Lingkungan Hidup dan Kehutanan



KEMENTERIAN LINGKUNGAN HIDUP
DAN KEHUTANAN

Apa itu Anggaran Responsif Gender (ARG)?

Prinsip Dasar ARG

- ARG bukanlah program dan anggaran yang terpisah untuk perempuan dan laki-laki;
- ARG bukanlah dasar yang dapat dijadikan untuk meminta tambahan alokas anggaran;
- ARG tidak selalu berarti penambahan program dan anggaran yang dkhhususkan untuk program perempuan;
- ARG bukan berarti ada jumlah program dan alokasi dana 50% untuk perempuan dan 50% dalam setiap kegiatan;
- ARG merupakan pola anggaran yang akan menjembatani kesenjangan status, peran dan tanggung jawab antara perempuan dan laki-laki



Anggaran untuk mendorong kesempatan yang sama bagi laki-laki dan perempuan dalam jabatan publik; Anggaran untuk memperkuat prasyarat PUG termasuk pengembangan kapasitas staf pemerintah; Pengadaan data pilah; Koordinasi lintas sektor.

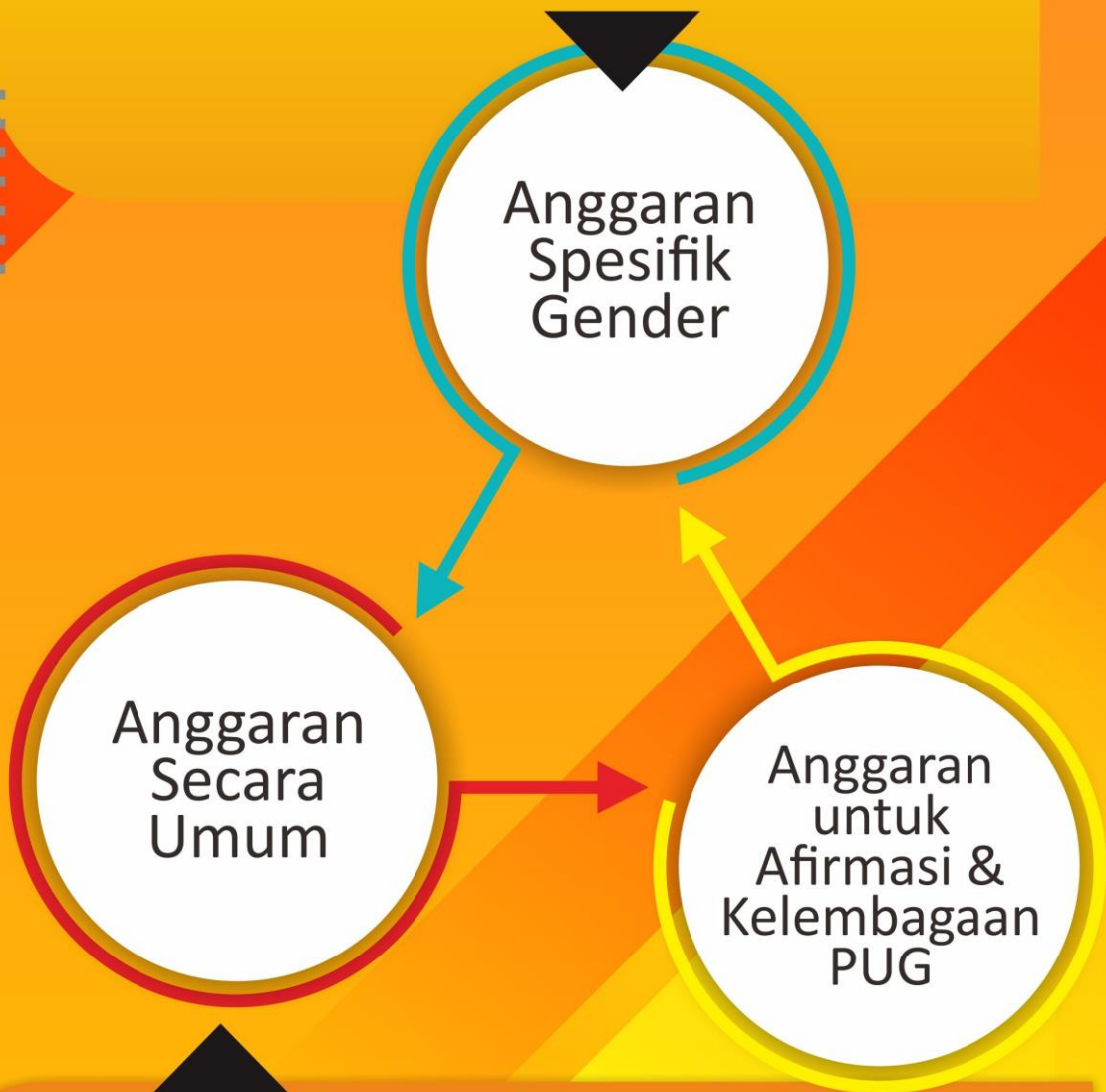

Pengarustamaan gender dalam anggaran di semua sektor, yang berdampak baik bagi laki-laki maupun perempuan.



KESETARAAN GENDER UNTUK INDONESIA MAJU
Kementerian Lingkungan Hidup dan Kehutanan



KEMENTERIAN LINGKUNGAN HIDUP
DAN KEHUTANAN

PPRG dengan pendekatan "Tree End"

RPJMN 2015-2019 (Perpres No.2/2015)

Dasar Hukum



Meningkatkan kualitas hidup dan peran perempuan di berbagai bidang pembangunan;



Meningkatkan perlindungan perempuan dari berbagai tindak kekerasan, termasuk Tindak Pidana Perdagangan Orang (TPPO);



Meningkatkan kapasitas kelembagaan PUG dan kelembagaan perlindungan perempuan dari berbagai tindak kekerasan.





KEMENTERIAN LINGKUNGAN HIDUP
DAN KEHUTANAN

Target

1

Akhiri kekerasan terhadap perempuan dan anak;

2

Akhiri perdagangan Manusia;

3

Akhiri kesenjangan ekonomi;





KEMENTERIAN LINGKUNGAN HIDUP
DAN KEHUTANAN

Pendekatan Tree End

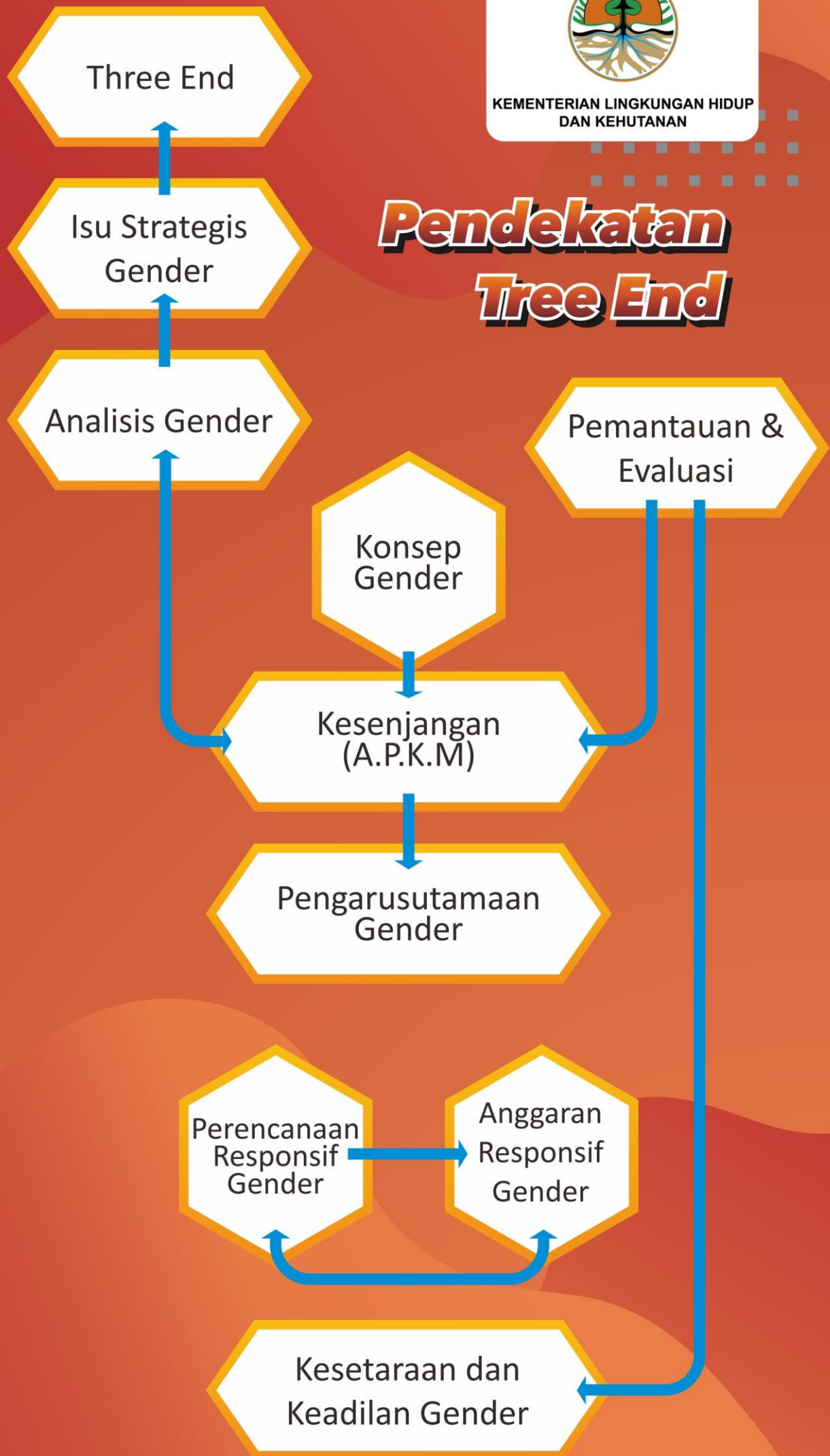



KESETARAAN GENDER UNTUK INDONESIA MAJU
Kementerian Lingkungan Hidup dan Kehutanan



**KEMENTERIAN LINGKUNGAN HIDUP
DAN KEHUTANAN**

Analisis Gender



Analisis Gender adalah proses menganalisis data dan informasi secara sistematis tentang kondisi laki-laki dan perempuan untuk mengidentifikasi dan mengungkapkan kedudukan, fungsi, peran, dan tanggung jawab dalam proses pembangunan, serta faktor-faktor yang mempengaruhi akses, partisipasi, kontrol dan manfaat.





KEMENTERIAN LINGKUNGAN HIDUP
DAN KEHUTANAN

Langkah-Langkah Analisis





KEMENTERIAN LINGKUNGAN HIDUP
DAN KEHUTANAN

Gender Analisis Pathway (GAP)

Gender Analysis Pathway
merupakan salah satu model
Analisis Gender

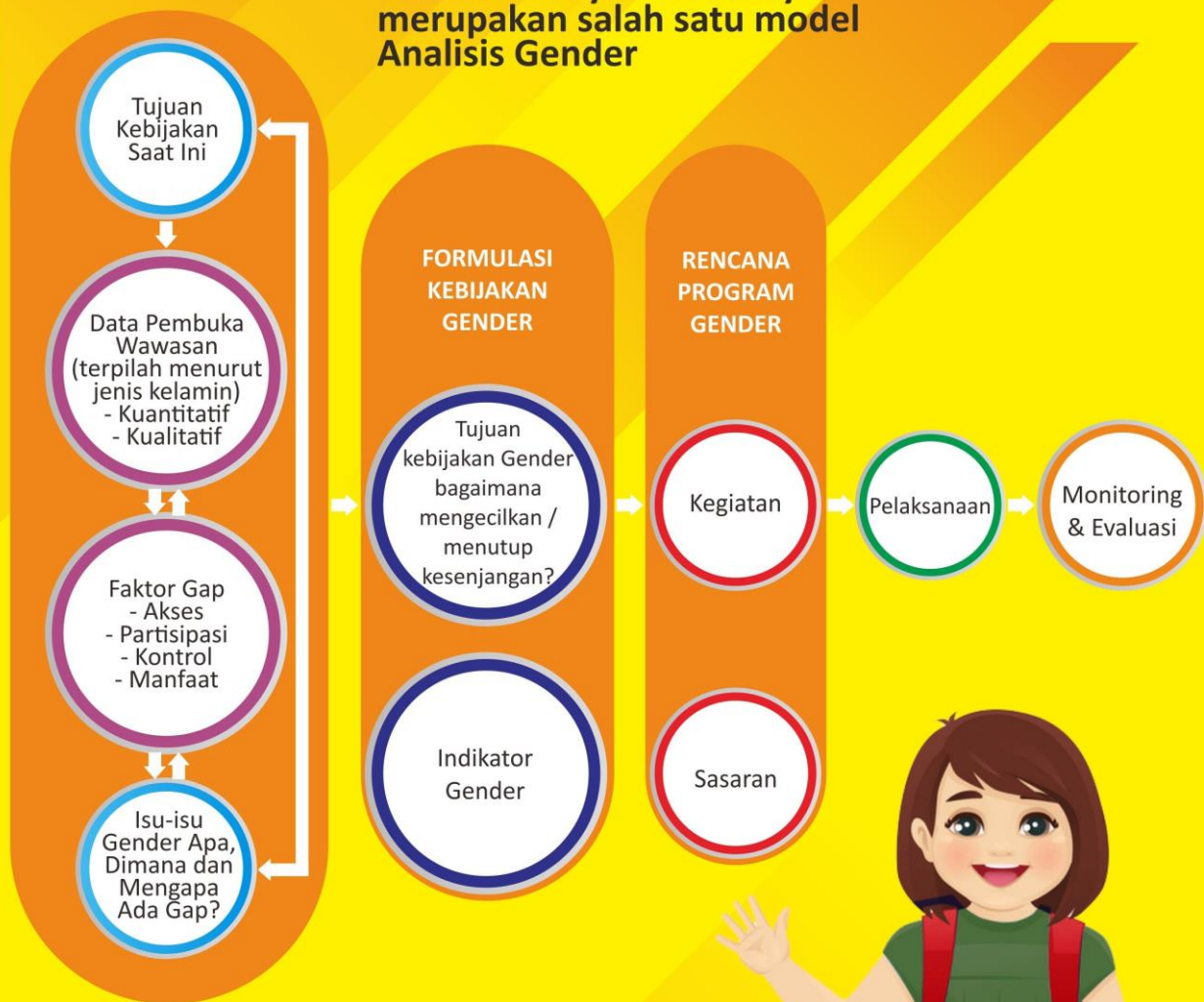



KESETARAAN GENDER UNTUK INDONESIA MAJU
Kementerian Lingkungan Hidup dan Kehutanan



KEMENTERIAN LINGKUNGAN HIDUP
DAN KEHUTANAN

Gender Budget Statement

Apa yang dimaksud dengan Gender Budget Statement

GBS adalah Dokumen akuntabilitas - spesifik gender yang disusun oleh lembaga pemerintah untuk menginformasikan bahwa suatu kegiatan telah responsif terhadap isu gender yang ada, dan apakah pada kegiatan tersebut telah dialokasikan dana untuk menangani permasalahan gender yang ada.



KEMENTERIAN LINGKUNGAN HIDUP
DAN KEHUTANAN

Tahap-Tahap Penyusunan GBS

Pemilihan Program
/ Kegiatan

1. Pilih Program yang strategis
2. Pilih Program yang mendukung pencapaian SDGs
3. Pilih Program yang melibatkan masyarakat

Analisis Gender

Gunakan Gender
Analisis Pathway (GAP)

Gender Budget
Statement (GBS)

Pelaksanaan,
Pemantauan,
dan Evaluasi

Term Of Reference
(TOR)



adaptif
produktif
inovatif
kompetitif



DIREKTORAT JENDERAL PENGELOLAAN HUTAN PRODUKSI LESTARI
KEMENTERIAN LINGKUNGAN HIDUP DAN KEHUTANAN
Gedung Manggala Wanabhakti Blok I Lantai 5
Jalan Gatot Subroto Jakarta Pusat 10270 Telp. 021-5730236
<http://phpl.menlhk.go.id/>



Ditjen Pengelolaan Hutan Produksi Lestari



DitjenPHPL



@DitjenPHPL



Ditjen Pengelolaan Hutan Produksi Lestari